

1 ダブルダイヤフラムポンプ Zip52,Zip52ECO

1.1 配管図 (Zip52)

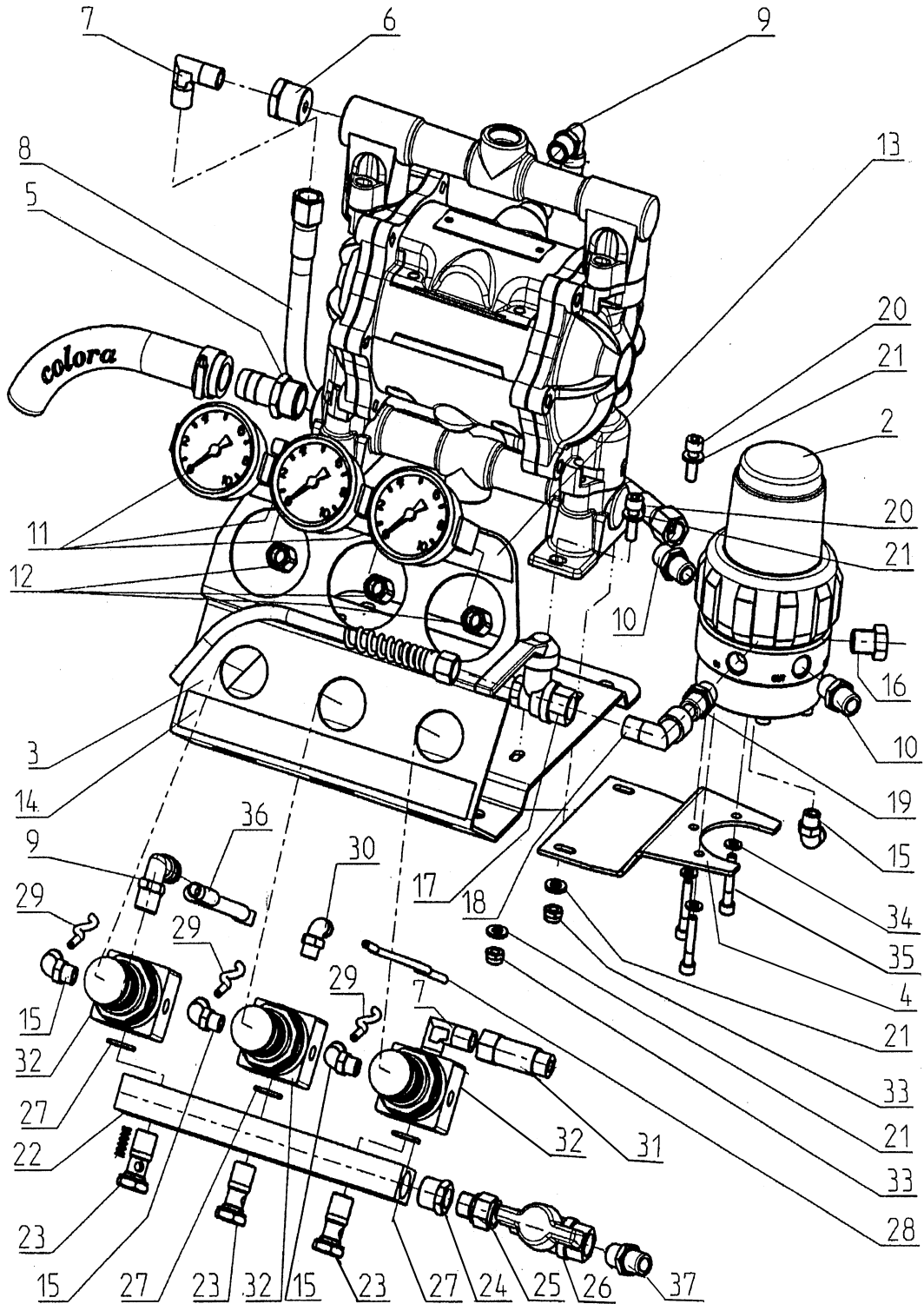

| POS | 品番 | 品名 | 数量 | 定価 | 備考 |
|-----|-----------|---------------------|----|--------|-------------------|
| 1 | | | 1 | | |
| 2 | T0180.00A | ペイントレギュレーター | 1 | 52,600 | |
| 3 | E3105.92 | ポンプ取付ベース | 1 | 8,300 | |
| 4 | E3106.92 | ブラケット | 1 | 2,800 | |
| 5 | M208.04 | 竹の子ニップル | 1 | 710 | R1/2M × φ 17.5 |
| 6 | M247.00 | ブッシング | 1 | 640 | R1/2M × R1/4F |
| 7 | M215.04 | エルボフィッティング | 2 | 700 | G1/4M × R1/4M |
| 8 | S591.00C | ジョイントホース | 1 | 5,200 | G1/4F × 420 |
| 9 | 9992103 | エルボユニオン | 2 | 1,700 | R1/4M × (8-6) |
| 10 | 2104202 | ホースフィッティング | 2 | 530 | G1/4M × R1/4M |
| 11 | P904.00 | 圧力計 | 3 | 8,600 | |
| 12 | M286.00 | メスユニオン | 3 | 820 | R1/8F × φ 4 |
| 13 | Z547.00 | コントロールパネル | 1 | 1,300 | |
| 14 | Z548.00 | ラベル | 1 | 640 | |
| 15 | M335.00 | エルボフィッティング | 4 | 950 | R1/8M × φ 4 |
| 16 | M259.00 | プラグ | 1 | 390 | R1/4 |
| 17 | M109.00 | リターンバルブ | 1 | 3,200 | R1/4 |
| 18 | M213.04 | 9992265 に変更ストリートエルボ | 1 | 760 | R1/4 |
| 19 | M205.04 | ニップル | 1 | 390 | R1/4 |
| 20 | 9900338 | 六角穴付ボルト | 4 | 130 | M6 × 30 |
| 21 | K505.62 | 平ワッシャー | 8 | 260 | M6 |
| 22 | T139.01 | エアーマニホールド | 1 | 5,200 | |
| 23 | M404.00 | バンジョーボルト | 3 | 710 | |
| 24 | M250.00 | ブッシング | 1 | 390 | R3/8M × R1/4F |
| 25 | M239.00 | ブッシング | 1 | 460 | R1/4M × R1/4F |
| 26 | M101.00 | エアーバルブ | 1 | 2,800 | R1/4 |
| 27 | L212.06 | O リング | 3 | 260 | |
| 28 | S455.07A | エアーチューブ | 1 | 250 | φ 4 × φ 2.5 × 230 |
| 29 | S455.07 | エアーチューブ | 3 | 250 | φ 4 × φ 2.5 × 130 |
| 30 | M354.00 | エルボフィッティング | 1 | 1,200 | R1/4 × φ 4 |
| 31 | M204.04 | ロングソケット | 1 | 640 | G1/4M × R1/4F |
| 32 | P123.00 | エアーレギュレーター | 3 | 8,500 | |
| 33 | K311.62A | ゆるみ止め付六角ナット | 4 | 260 | M6 |
| 34 | 9920104 | 平ワッシャー | 6 | 120 | M5 |
| 35 | 9900329 | 六角穴付ボルト | 6 | 130 | M5 × 30 |
| 36 | S455.07B | エアーチューブ | 1 | 250 | φ 8 × φ 6 × 260 |
| 37 | 2104202 | ホースフィッティング | 1 | 530 | G1/4M × R1/4M |

LE1000C

1.2 塗料ポンプ部

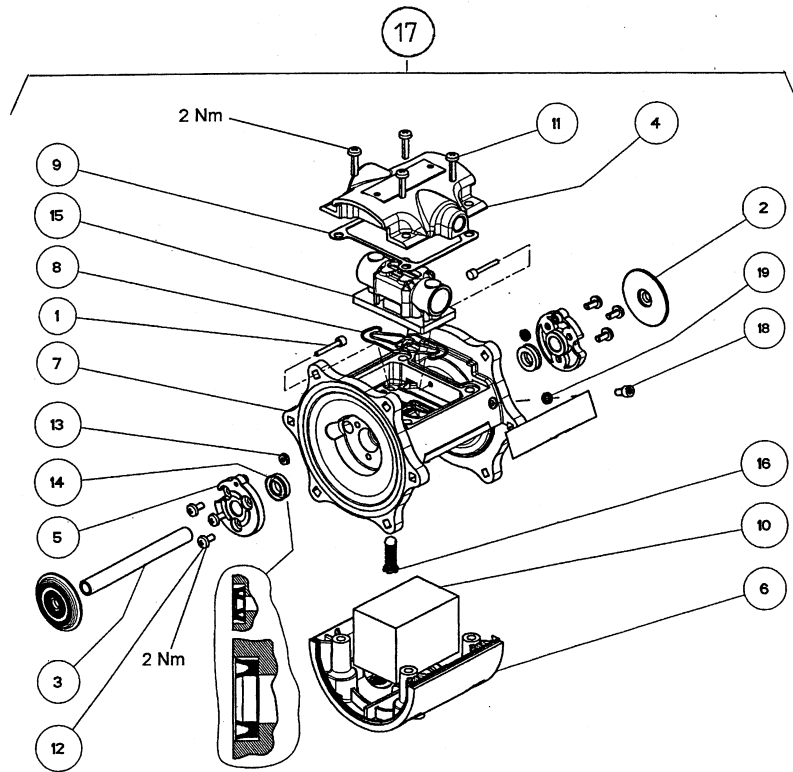
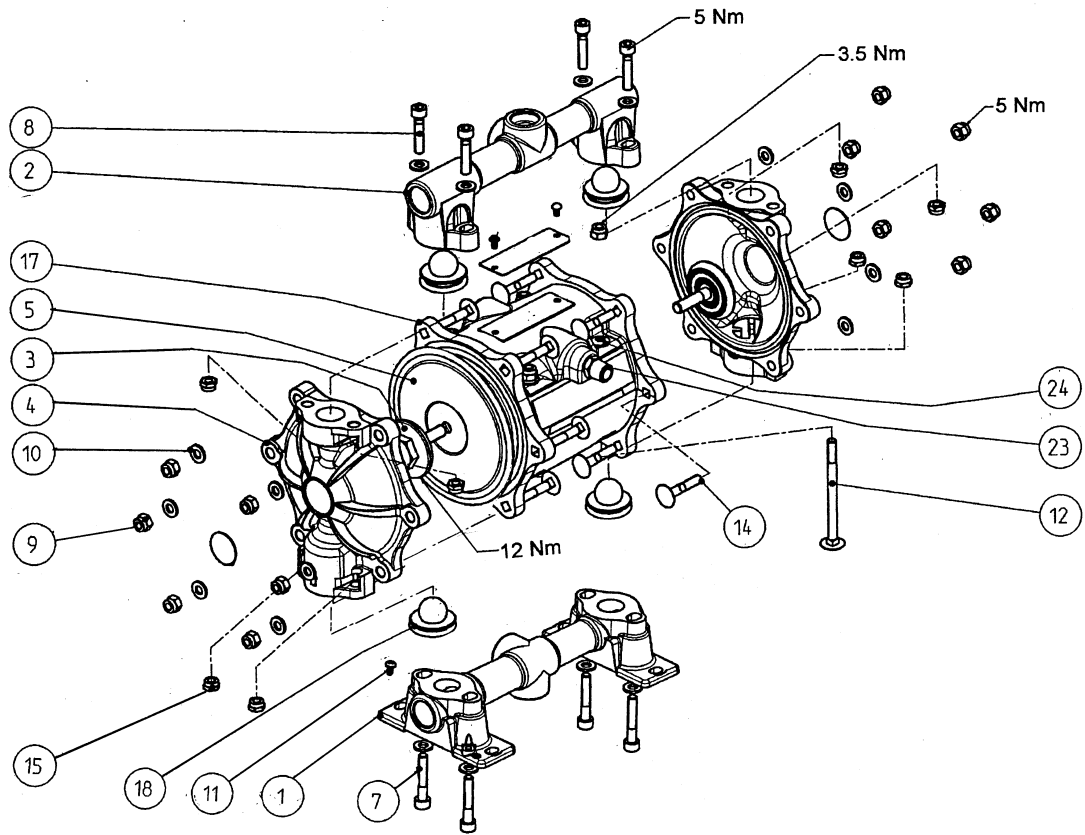

IE10001B

| POS | 品番 | 品名 | 数量 | 定価 | 備考 |
|-------|-----------|-------------|-----|--------|-----------|
| 1 | F184.01 | マニホールド | 1 | 10,300 | 吸入 |
| 2 | F185.01C | マニホールド | 1 | 13,400 | 吐出 |
| 3 | F834.07R | ダイヤフラム押え | 2 | 2,300 | |
| 4 | F978.01 | ダイヤフラムカバー | 2 | 7,600 | |
| 5 | G921.07AC | 供給不可 ダイヤフラム | 2 | 11,700 | |
| 7 | 9900336 | 六角穴付ボルト | 4 | 140 | M6 × 40 |
| 8 | 9900338 | 六角穴付ボルト | 4 | 130 | M6 × 30 |
| 9 | K311.62 | ゆるみ止め六角ナット | 16 | 210 | M6 |
| 10 | K505.62 | 平ワッシャー | 24 | 260 | |
| 11 | K1012.62 | 鍋タッピンねじ | 1 | 260 | |
| 12 | K1040.62 | 角根丸頭ボルト | 4 | 260 | M6 × 80 |
| 14 | K1044.62 | 角根丸頭ボルト | 12 | 260 | M6 × 45 |
| 15 | K311.62A | ゆるみ止め付六角ナット | 8 | 260 | M6 |
| 17 | T6103.00 | エアーモーター | 1 | 62,900 | |
| 17-1 | B0146.04 | プッシュロッド | (2) | 950 | |
| 17-2 | B0147.71 | ダイヤフラム受け | (2) | 2,100 | |
| 17-3 | B0150.03 | シャフト | (1) | 1,900 | |
| 17-4 | F194.91 | 上カバー | (1) | 4,600 | |
| 17-5 | F829.07 | 軸受け | (2) | 830 | |
| 17-6 | F830.07 | 下カバー | (1) | 2,700 | |
| 17-7 | T6103.00A | モーターハウジング | (1) | 16,500 | |
| 17-8 | G925.06 | ガスケット・切換バルブ | (1) | 460 | |
| 17-9 | G7020.06 | ガスケット・上カバー | (1) | 580 | |
| 17-10 | H618.07 | サイレンサー | (1) | 330 | |
| 17-11 | K1038.62 | 十字穴付鍋ねじ | (4) | 260 | M5 × 20 |
| 17-12 | K1039.62 | 十字穴付鍋ねじ | (6) | 260 | M5 × 10 |
| 17-13 | L470.06 | ガスケット・小 | (2) | 330 | |
| 17-14 | L471.06 | ガスケット・大 | (2) | 330 | |
| 17-15 | P4003.00 | 切換バルブセット | (1) | 23,700 | |
| 17-16 | | | | | 17-7に含まれる |
| 18 | T6105.00 | 弁セット | 4 | 2,800 | |

LE10001C

1.3 ペイントレギュレーター (PN T0180.00A)

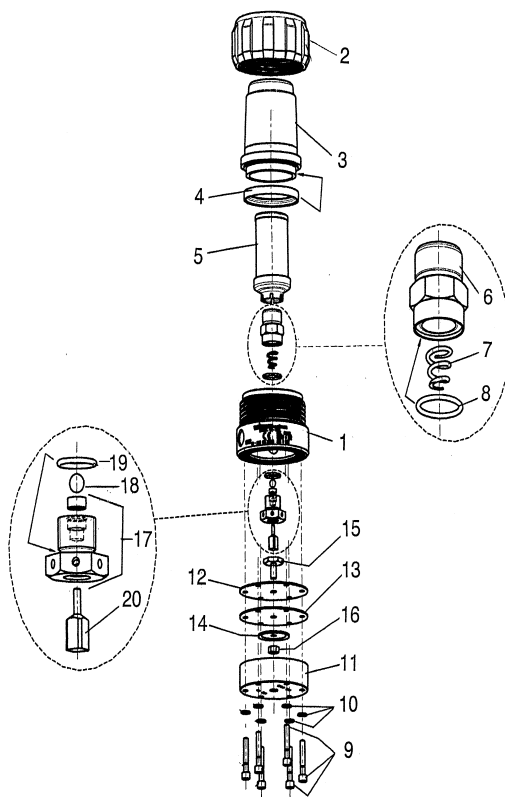

IE10002B

| POS | 品番 | 品名 | 数量 | 定価 | 備考 |
|-----|-----------|--------------|----|--------|----------|
| 1 | B0180.01 | ボディー・ペイント | 1 | 27,900 | |
| 2 | F991.07 | ロックナット | 1 | 2,200 | |
| 3 | F992.07 | フィルターカップ | 1 | 2,100 | |
| 4 | G640.05B | パッキン | 1 | 2,500 | |
| 5 | T500.00A | フィルター | 1 | 3,000 | 100 メッシュ |
| | T500.00 | フィルター | | 3,000 | 60 メッシュ |
| | T500.00B | フィルター | | 3,000 | 150 メッシュ |
| 6 | B0172.03 | ボールガイド | 1 | 3,700 | |
| 7 | H285.03 | スプリング | 1 | 760 | |
| 8 | L118.06A | O リング | 1 | 330 | |
| 9 | 9900329 | 六角穴付ボルト | 6 | 130 | M5 × 30 |
| 10 | 9920104 | 平ワッシャー | 6 | 120 | M5 |
| 11 | B563.01 | ボディー・エアー | 1 | 18,600 | |
| 12 | G725.05 | ダイヤフラム ・ペイント | 1 | 2,000 | |
| 13 | G726.06 | ダイヤフラム ・エアー | 1 | 1,900 | |
| 14 | A590.03 | エアーディスク | 1 | 820 | |
| 15 | A588.03 | ペイントディスク | 1 | 1,800 | |
| 16 | K311.62 | ゆるみ止め六角ナット | 1 | 210 | M6 |
| 17 | T6007.00A | シートセット | 1 | 14,500 | |
| 18 | K811.03 | ボール | 1 | 330 | φ 6.35 |
| 19 | L148.06 | O リング | 1 | 330 | |
| 20 | B391.03 | バルブシステム | 1 | 2,600 | |

LE10002B

1.7 サクションセット (Zip52・Zip52ECO 共通)

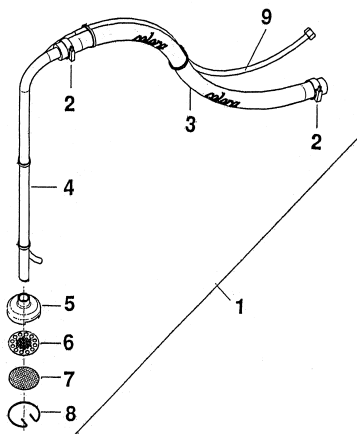

IF10002C

| POS | 品番 | 品名 | 数量 | 定価 | 備考 |
|-----|----------|------------|-----|--------|------------------|
| 1 | T406.00 | 吸入ホースセット | 1 | 19,600 | |
| 2 | 2240002 | ホースバンド 25 | (2) | 550 | 17~25 |
| 3 | S402.06A | 吸入ホース | (1) | 6,000 | φ 16 × 900 |
| 4 | S637.03 | 吸入パイプ | (1) | 3,900 | |
| 5 | F141.07 | フィルターボディ | (1) | 1,900 | |
| 6 | H401.07 | フィルターサポート | (1) | 1,100 | |
| 7 | T453.03 | 吸入フィルター | (1) | 880 | |
| 8 | H206.03 | フィルタースプリング | (1) | 710 | |
| 9 | S401.00 | リターンチューブ | 1 | 2,000 | φ 8 × φ 6 × 1600 |

LF10002C

1.8 スタンドセット (Zip52・Zip52ECO 共通) (PN T760.00S)

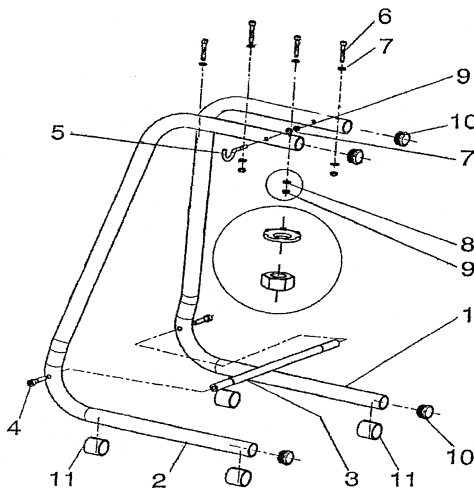

IE00046B

| POS | 品番 | 品名 | 数量 | 定価 | 備考 |
|-----|-----------|-------------|----|-------|---------|
| 1 | E3107.92 | スタンド右 | 1 | 7,700 | |
| 2 | E3107.92A | スタンド左 | 1 | 7,700 | |
| 3 | H1156.62 | バー | 1 | 3,700 | |
| 4 | 9900309 | 六角穴付ボルト | 2 | 140 | M8 × 40 |
| 5 | H009.62 | ガンフック | 1 | 1,400 | |
| 6 | 9900389 | 六角穴付ボルト | 4 | 140 | M6 × 45 |
| 7 | K505.62 | 平ワッシャー | 5 | 260 | |
| 8 | K564.72 | 歯付ワッシャー | 4 | 130 | |
| 9 | K311.62A | ゆるみ止め付六角ナット | 5 | 260 | M6 |
| 10 | R204.07 | エンドキャップ | 4 | 150 | |
| 11 | R244.07 | スタンドサポート | 4 | | |

LE00046B